

1

Ouvrez l'emballage qui contient le tube de réactif de transport d'écouvillon A Xpert® fermé par un bouchon rose et l'écouvillon de prélèvement emballé individuellement. Mettez le tube de côté avant de prélever l'échantillon.

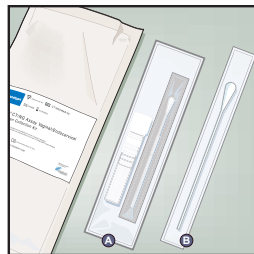

Jetez l'écouvillon de plus grande taille B.

2

Retirez le film de protection de l'emballage de l'écouvillon de prélèvement.

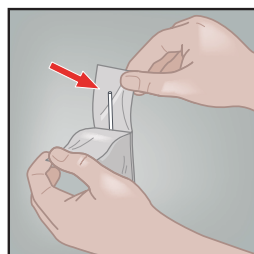

Sortez l'écouvillon en prenant soin de pas toucher son extrémité et en évitant de le déposer sur la pailleasse.

3

Tenez l'écouvillon dans la main en plaçant le pouce et l'index au milieu de la tige de l'écouvillon au niveau de la ligne de cassure.

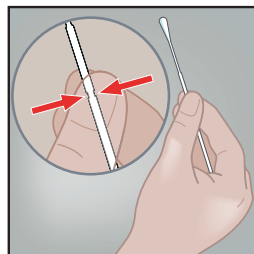

4

Introduisez avec précaution l'écouvillon dans votre vagin, d'environ 5 cm à l'intérieur de l'ouverture du vagin.

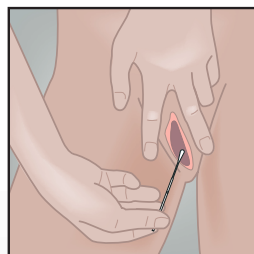

5

Tournez doucement l'écouvillon pendant 10 à 30 secondes. Assurez-vous que l'écouvillon touche la paroi du vagin de manière à ce que l'écouvillon absorbe les sécrétions.

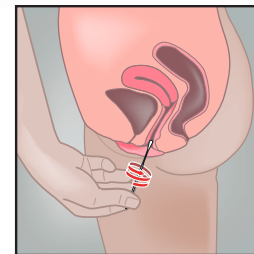

Sortez l'écouvillon et continuez à le tenir de la main.

6

Dévissez le bouchon du tube de transport.

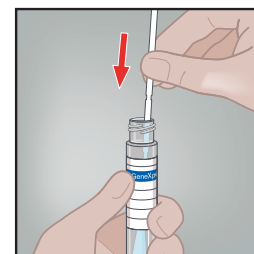

Déposez immédiatement l'écouvillon de prélèvement dans le tube de transport.

7

Après avoir identifié la ligne de cassure, cassez la tige de l'écouvillon contre la paroi du tube. Jetez la partie supérieure de la tige de l'écouvillon.

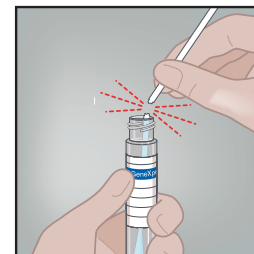

Évitez d'éclabousser le contenu sur la peau. Lavez-vous au savon et à l'eau en cas d'exposition.

8

Rebouchez le tube de transport et serrez bien le bouchon.

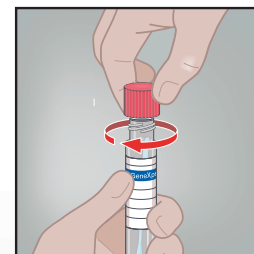

Restituez le tube en suivant les instructions du médecin, infirmier/ère ou prestataire de soins.

Remarque : Le prestataire de soins doit étiqueter le tube de transport avec les informations d'identification de l'échantillon, notamment la date du prélèvement, comme requis.